



くらしの足を地域で支えよう！「おでかけワゴン」はあなたの力が必要です。

湘南地区おでかけワゴン からのお知らせ



2024年6月より運行時間が**変更**になります

いつもおでかけワゴンをご利用いただき誠にありがとうございます。

この度、利用者増加に伴い運行時間と運行形態の変更を行います。ご利用いただいている皆様にはご不便をおかけしますが、なるべく多くの方にご利用いただける運行を目指してまいりますので、ご理解の程よろしくお願い致します。

毎週火・金 運行

1便： 行き… 9:20 ベルパーク発 ~ BRANCH 茅ヶ崎2着
 帰り… 11:20 BRANCH 茅ヶ崎2発 ~ ベルパーク着

2便： 行き… 10:20 ベルパーク発 ~ BRANCH 着
 帰り… 12:20 BRANCH 茅ヶ崎2発 ~ ベルパーク着

【柳島 / 松尾便】 行き： 9:50 BRANCH 茅ヶ崎2発
 帰り： 11:50 BRANCH 茅ヶ崎2

変更点

- ・帰りの便の出発時間が**20分遅く**なります。※11:00→11:20 発、12:00→12:20 発
- ・「行き」と「帰り」の便が**固定**になります。(帰りだけ遅い便に乗ることはできません)

お問い合わせ：湘南地区まちぢから協議会…Tel0467-57-5655

※「おでかけワゴンの件で」とお伝えください。

湘南地区おでかけワゴンからのお知らせ

湘南地区おでかけワゴンは、公共交通機関の空白エリアとなっている茅ヶ崎市湘南地区で「自分たちのできることから始めよう」と、運転や添乗、運行管理に至るまですべて**地域住民のボランティア**で運行しています。この運行は、シニアの方や体の不自由な方の外出機会の創出や、地域コミュニティの醸成という限られた条件のもとで「**一般乗用旅客自動車運送事業（タクシー、ハイヤー等）**」の営業を妨げない範囲での活動となります。

そのため運行日時や回数、発着地のご要望にはお答えできない部分もあります。

何卒ご了承くださいませよう、お願い申し上げます。



湘南地区 おでかけワゴン



添乗スタッフ募集中

近くにお店や病院がない。重い荷物を持って帰るのが大変…。「湘南地区おでかけワゴン」は、地域住民が主体となって、外出が困難な人たちのために、自分たちのできる範囲で通院や買い物に利用できる車を走らせよう、というプロジェクトです。

現在添乗員を大募集！“車は運転できないけど、何か地域のために協力したい”という方はぜひご連絡ください！

“ひとが好きなのでサポートしたい”



“何か地域の役に立ってみたい”

●添乗スタッフ

おでかけワゴンに同乗して利用者の乗降のお手伝いと、運行時間のチェックを担当します。

ご興味のある方は、

湘南地区まちづから協議会へご連絡ください！

電話：0467-57-5655(コミュニティセンター湘南)

メール：comisen_shonan@jcom.home.ne.jp

住所：茅ヶ崎市中島 1670 番地



Q. なぜ湘南地区に「おでかけワゴン」が必要なの？

湘南地区の西部は公共交通の空白エリアとなっており、路線バスやコミュニティバスの通っているエリアが限られているため、普段の買い物や病院への通院などで困っている住民の方がたくさんいます。近い将来に車の運転や自転車移動が困難になるのではないかと心配している方も数多くいます。

「湘南地区おでかけワゴン」は、住民ボランティアの手で車両を運行し目的地へ利用者を迎える新しい交通のカたちです。買い物や通院が困難な人や、一人暮らしで外出する機会が減った人などの利用者とのコミュニケーションを大切にして、地域の一人でも多くの人が不安なく生活できるように活動しています。

なぜ茅ヶ崎市湘南地区*に「おでかけワゴン」が必要なの？

茅ヶ崎市の西部に位置する「湘南地区」は、一部を除いて路線バスやコミュニティバスが運行していないため、普段の買い物や病院への通院などで困っている住民がたくさんいます。また高齢化も進んでおり、車や自転車に乗れなくなった時にどうしようか、と将来に不安を感じている方も少なくありません。

長年、路線バスの延伸が検討されていますが、事業採算など様々な課題があり、導入には至っていません。そこで「自分たちのできることから始めよう」と、湘南地区まちぢから協議会では、2019年からワゴン車を使った自主運行の試み「おでかけワゴン」の運行をはじめました。

* 湘南地区
茅ヶ崎市西部の松尾、柳島、柳島海岸、中島、浜見平を含むエリア



湘南地区の大部分が「公共交通空白エリア」となっています。最寄りのスーパーまで、徒歩 20 分以上かかる住民も数多くいらっしゃいます。

運行概要



- 運行日：【定期便】…毎週火・金曜日午前 6 便（行き 3 便、帰り 3 便）
※うち 2 便と 5 便は柳島・松尾ルートとなります。
- 【マンション便】第二・第四土曜日午前 2 便（行き 1 便、帰り 1 便）
- 定員：1 便 6 名
料金：実費ガソリン代…1 回 100 円 ※但し柳島・松尾～BRANCH 間は 1 回 50 円
- 利用方法：2021 年 1 月から、新型コロナ感染予防のため「予約制」で運行
- ①前々日の 16 時までにコミセン湘南へ予約
 - ②(初回時) 規約に同意の上、必要事項を利用カードに記入し、利用登録
 - ③予約した便の時間に合わせて、最寄りの停留所にて乗車。

運行主体：湘南地区まちぢから協議会

協力：(福)翔の会 (車両提供)、大和リース株式会社 (公共公益・商業の複合施設 BRANCH 茅ヶ崎の運営組織：停留所、協力金提供)、茅ヶ崎市社会福祉協議会 (運営サポート)、NPO 法人 NPO サポートちがさき (運営サポート)、NPO 法人まちづくりスポット茅ヶ崎 (運営サポート)、茅ヶ崎市 (運営サポート)

運行スタッフ



運行スタッフは全員ボランティア。主に地区住民や湘南地区まちぢから協議会のメンバー、年 1 回開催している「外出支援認定ドライバー養成講習」に参加した方で構成しています。

■運行スタッフ (約 20 名)

- ・運転スタッフ…ワゴン車の運転、荷物の積み下ろしのサポート
- ・添乗スタッフ…運行時間の管理、乗降場所のチェック、乗降のサポート
- ・運行管理スタッフ…緊急時の連絡対応、利用者の予約対応、運転 & 添乗スタッフのシフト調整、担当日の事前連絡など

運行ルートなどの詳細は、湘南地区おでかけワゴンへ (コミュニティセンター湘南内)

電話：0467-57-5655 (コミュニティセンター湘南) メール：comisen_shonan@jcom.home.ne.jp

住所：茅ヶ崎市中島 1670 番地



さかなつり



ヨーヨーつり

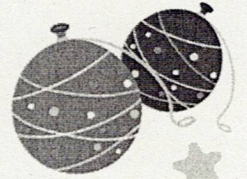

出入り自由
申込不要です!

親子で楽しむ!
絵本とおはなしの時間

絵本や手あそび紙芝居など
おたのしみいっぱい!

- ★ 10:30 ~ 10:45
- ★ 11:00 ~ 11:15
- ★ 11:30 ~ 11:45

かわいいおさるちゃんも
遊びにきますよ♪

こども ヒトン フェスティバル

就園前の小さなお子さんと一緒に
七夕を楽しみませんか? 0歳の赤ちゃん
も参加できます。お一人でも大歓迎!
ぜひお気軽にあそびにきてくださいね。

7/5 金

10:00 ~ 12:00

トランポリン

お絵描きコーナー



場所* 講義室・保育室

対象* 未就園児とその保護者

協力* 湘南絵本とおはなしの会 南湖組

保育ボランティア たんぽぽ

親子でつくろ!
七夕かざり

作ってくれた子には
笹をプレゼント
(数に限りがあります)

ふわふわ積み木
コーナー



七夕くじもあるよ!
なにが当たったかな?

茅ヶ崎市立南湖公民館



0467-86-4355

令和6年度

絵本とおはなしの時間

6月8日(土) 11:00~11:30

場所：南湖公民館 保育室

回覧

今月のテーマ：大きい、小さい

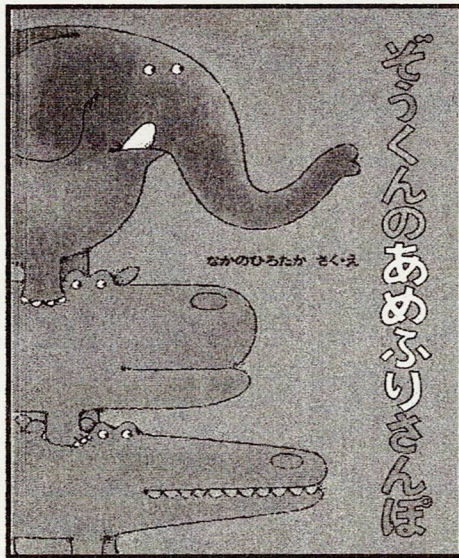

『そうくんのあめふりさんぽ』
なかのひろたか/作・絵 福音館書店



『ぶかぶかティッチ』
パット・ハッチンス/作・画
石井桃子/訳 福音館書店

絵本や手あそび、紙芝居などおたのしみいっぱい！！
申込は不要です。遊びに来てください。

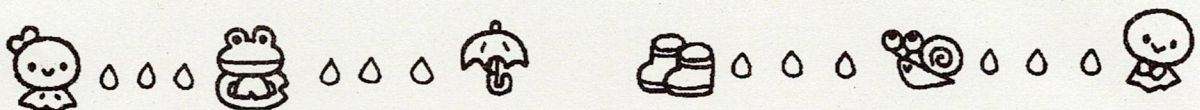

《次回》 9月14日(土) 11:00~11:30

※7月5日(金)未就学児親子対象の「七夕フェスティバル」で「絵本とおはなしの時間」を行います。

※8月6日(火)小学生対象の「ことばで遊ぼう！絵本とおはなしの時間 夏休みスペシャル」を行います。

協力：湘南・絵本とおはなしの会（南湖組）

茅ヶ崎市立南湖公民館 TEL0467-86-4355



わらべうた と 絵本で遊ぼう！

○日時 7月18日(木)
8月29日(木) (全4回)
9月19日(木) いずれも 10:30~11:30
10月17日(木)

○会場 南湖公民館

○講師 大山 智子さん(湘南・絵本とおはなしの会)
高橋 百百代さん(湘南・絵本とおはなしの会)

○対象 未就学児の子どもとその保護者

○定員 10組(申込制(先着))

○受付 6月20日(木) 9:00~

南湖公民館 HP 申込み専用フォームにて受付



2次元コードでも読み取れます。

読み取れない場合は、URLを入力してください。

<https://www.city.chigasaki.kanagawa.jp/kyouiku/kominkan/nango/koza/1057633.html>

お問合せ 茅ヶ崎市立南湖公民館

〒253-0061 茅ヶ崎市南湖 6-15-1

TEL/FAX 0467(86)4355

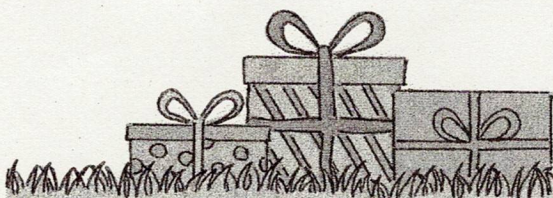
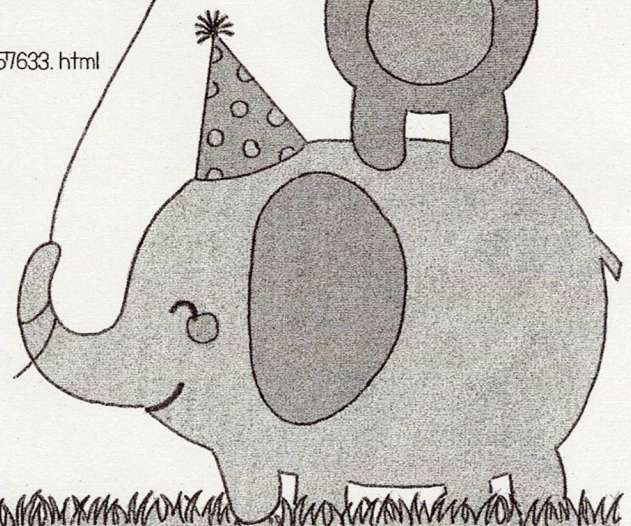
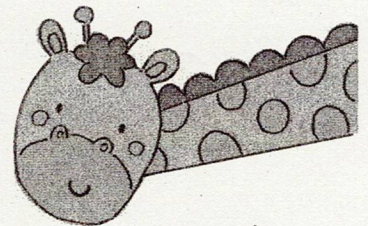



姉妹都市友好協定締結 10周年記念事業

ハワイの風を感じるような涼しげなリースを一緒に作りませんか？
プリザーブドフラワーや貝殻などを使い、お好みの形でお作りいただけるリース作り
ワークショップです。あなたのお気に入りのリースを作りこの夏を楽しみましょう！！



*写真はイメージです

日時: 令和6年7月20日(土)10:00~12:00

講師: 青木瑞希さん

場所: 南湖公民館 講義室

定員: 12人(申込制・先着順)

対象: 一般(小学生から参加できます。3年生までは親子参加)

材料費: 2,000円

持ち物: 花鋏(なければキッチンばさみなど)
グルーガン(お持ちの方のみ)

申込み: 7月2日(火)9:00~電話又は窓口

南湖公民館 茅ヶ崎市南湖6-15-1

☎0467-86-4355

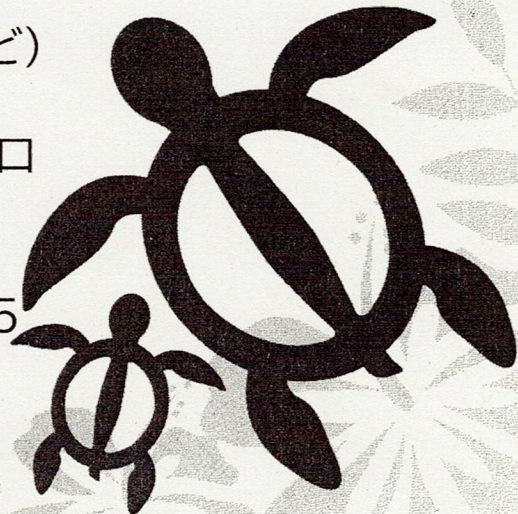

令和6年度自衛官等採用案内

種目	採用人員	資格	受付期間 (締切日必着)	試験期日	合格発表	入隊時期 (入校時期)	待遇・その他
幹部候補生	一般 参考(令和5年度) 陸 約230名 海(うち女子約40名) 約111名 空(うち女子約22名) 約84名 (男女の区分なし) ※1	22歳以上26歳未満の者(20歳以上22歳未満の者は大卒(見込)・修士(見込)・修士課程修了者(見込)又は28歳未満の者)	①3月1日～4月12日 ②4月24日～6月13日 ③(一般) 8月26日～9月26日	①1次:4月20日～21日 (4月21日は海・空飛行委員のみ) 2次:5月24日～30日 3次(海・空飛行委員のみ) (海):6月20日～24日 (空):7月13日～8月1日	①1次:5月17日 2次(海・空飛行委員のみ) (海):6月13日 (空):6月7日 最終: (海):7月4日 (空):7月11日 (空):8月22日	令和7年3月中旬 ～4月上旬	入隊後約1年で 3等陸・海・空尉 (院卒者試験合格者は 2等陸・海・空尉)
	歯科 薬剤科 参考(令和5年度) 陸 約13名 海 約12名 空 約6名 ※1	専門の大卒(見込) 20歳以上30歳未満の者(薬剤科は20歳以上28歳未満の者 ※2)	①1次:4月20日 2次:5月24日～5月30日	①1次:5月17日 最終: (陸):7月4日 (海):7月11日 ②1次:7月13日 最終: (陸):7月11日 (海):7月18日	①1次:5月17日 最終: (陸):7月4日 (海):7月11日 ②1次:7月13日 最終: (陸):7月11日 (海):7月18日		歯科は入隊後約6週間 で2等陸・海・空尉 薬剤科は入隊後約1年 で2等陸・海・空尉
医科・歯科幹部	参考(令和5年度) 陸 約5名 海 約3名 空 約5名 ※1	医師・歯科医師の免許 取得者	①2月1日～6月6日 ②7月30日～10月24日 ※3	①6月21日 ②11月15日	①7月25日 ②12月19日	①令和6年9月下旬 ～10月上旬 ②令和7年3月下旬 ～4月上旬	2等陸・海・空尉以上 で採用(経験年数等) により異なります。
キャリア採用幹部	令和6年度新規 若手 参考(令和5年度) 陸 約20名 海 約20名 空 ①約20名 ②約20名 ※1	大卒以上の者で、応募 資格に定められた学部・ 専攻学科等を卒業し、 2年以上の業務経験 のある者	①3月1日～5月17日 ②(技術空曹) 8月1日～10月11日	①(陸):6月10日 (海):6月17日 (空):6月17日～19日 ②(陸):11月1日 (空):10月30日～11月1日	①7月25日 ②12月16日	(陸)令和7年4月上旬頃 (海)令和6年9月下旬頃 (空)令和6年10月上旬頃 ②令和7年3月下旬 ～4月上旬頃	3等陸・海・空尉以上 で採用(経験年数等) により異なります。
技術曹	令和6年度新規 若手 参考(令和5年度) 陸 約16名 海 約16名 空 ①約20名 ②約20名 ※1	20歳以上の者で国家免 許資格取得者等	①3月1日～5月17日 ②(技術空曹) 9月20日～11月15日	①(陸):6月7日 (海):6月14日 (空):6月12日～14日 ②(空):12月4日～6日	①17月25日	(陸)令和6年10月上旬頃 (海)令和6年9月下旬頃 (空)令和6年11月下旬頃 ②令和7年3月下旬 ～4月上旬頃	3等陸・海・空曹以上 で採用(免許資格、年齢 率)により異なります。
航空学生	参考(令和5年度) 海 約74名 (女子若手名) 空 約72名 (男女の区分なし) ※1	海:18歳以上23歳未満の 者(高卒者(見込)又は 高専3年次修了者(見込) (見込)) 空:18歳以上24歳未満の 者(高卒者(見込)又は 高専3年次修了者(見込) (見込)) ※1	7月1日～9月5日	1次:9月16日 2次:10月12日～17日 3次:(海)11月15日～ 12月11日 (空)11月9日～ 12月12日	1次:10月4日 2次:(海)11月6日 (空)10月31日	令和7年3月下旬 ～4月上旬	入隊後約6年で 3等海・空尉
一般曹候補生	参考(令和5年度) 陸 約4,200名 (うち女子約500名) 海 約1,630名 (うち女子約250名) 空 約1,400名 (男女の区分なし) ※1	18歳以上33歳未満の者 (32歳の者は、採用予 定月の末日現在、33歳 に達していない者)	①3月1日～5月7日 ②7月1日～9月3日 ③10月1日～11月28日 ※4	①1次:5月17日～26日 2次:6月15日～20日 ②1次:9月14日～22日 2次:10月12日～27日 ③1次:12月7日～12日 2次:令和7年1月6日 ～13日 ※いづれか1日を指定 されます。 ※5	①1次:6月6日 最終:7月18日 ②1次:10月3日 最終:11月21日 ③1次:12月23日 最終:令和7年1月30日	令和7年3月下旬 ～4月上旬 ※上記の他に設定す る場合があります。	入隊後2年9か月経 過以降選考により 3等陸・海・空曹
自衛官候補生	参考(令和5年度) 男 約5,000名 陸 約1,000名 海 約1,700名 女 約750名 陸 約200名 海 約600名 ※1	18歳以上33歳未満の者 (17歳の者は、採用予 定月の末日現在、33歳 に達していない者)	年間を通じて行ってお ります。	受付時又は各自前隊地 方協力本部のホーム ページにてお知らせし ます。 ※5	試験時にお知らせ します。	令和7年3月下旬 ～4月上旬 ※上記の他に設定す る場合があります。	所要の教育を経て、 3か月後に2等陸・ 海・空士に任用 し(技術系を除く。) は1年9か月、陸上 (技術系)・海上・航 空は2年9か月を1 任期として任用(以 降2年を1任期)
防衛大学校学生	推薦 参考(令和5年度) 人文・社会科学等 約45名 (うち女子約20名) 理工学専攻 約145名 (うち女子約30名) ※1	18歳以上21歳未満の者 高卒(見込)又は高専 3年次修了(見込)で 成績優秀かつ生徒会活 動等に顕著な実績を修 め、学校長が推薦でき る者	9月5日～9日	9月21日・22日	10月25日	令和7年4月上旬	修学年限4年 卒業後約1年で 3等陸・海・空尉
	総選 合抜 参考(令和5年度) 人文・社会科学及び 理工学専攻合わせて 約60名 (うち女子約10名) ※1	18歳以上21歳未満の者 (自衛官は23歳未満) 高卒者(見込)又は高 専3年次修了者(見込) (見込)	7月1日～10月17日	1次:11月2日 2次:11月30日～ 12月4日 ※いづれか1日を指定 されます。	1次:10月11日 最終:11月20日 1次:11月20日 最終:12月27日	令和7年4月上旬	修学年限4年 卒業後約1年で 3等陸・海・空尉
防衛医科大学校医学科学生	参考(令和5年度) 約85名 ※1	18歳以上21歳未満の者 高卒者(見込)又は高 専3年次修了者(見込) (見込)	7月1日～10月9日	1次:10月19日 2次:12月11日～13日 ※いづれか1日を指定 されます。	1次:11月28日 最終:令和7年1月30日	令和7年4月上旬	修学年限6年 医師免許取得後、 2等陸・海・空尉
防衛医科大学校看護学科学学生 (自衛官候補看護学生)	参考(令和5年度) 約75名 ※1	18歳以上21歳未満の者 高卒者(見込)又は高 専3年次修了者(見込) (見込)	7月1日～10月2日	1次:10月12日 2次:11月23日・24日 ※いづれか1日を指定 されます。	1次:11月7日 最終:令和7年2月4日	令和7年4月上旬	修学年限4年 看護師免許取得後 卒業後約1年で 3等陸・海・空尉
陸上自衛隊 高等工科学校 生徒	推薦 参考(令和5年度) 約120名 ※1	男子で中卒(見込)17 歳未満の成績優秀かつ 生徒会活動等に顕著な 実績を修め、学校長が 推薦できる者	10月1日～11月29日	令和7年1月11日～13日 ※いづれか1日を指定 されます。	令和7年1月23日	令和7年4月上旬	修学年限3年 卒業後は陸士長 卒業後約1年で 3等陸曹
	一般 参考(令和5年度) 約230名 ※1	男子で中卒(見込)17歳 未満の者	10月1日～ 令和7年1月16日	1次:令和7年1月25日・26日 2次:令和7年2月13日～16日 ※いづれか1日を指定 されます。	1次:令和7年2月6日 最終:令和7年2月28日		
賞費学生 技術	参考(令和5年度) 陸曹 約20名 空曹 約20名 ※1	大学の理学部、工学部 ※の3・4年次又は大 学院(専門)院大卒(見 込)・修士課程在学中 (正規)の修業年限を満 了した年の4月1日現在 で26歳未満(大学院修 業生は28歳未満)	①6月3日～10月11日 ②12月2日～ 令和7年1月31日 ※3	①11月4日 ②令和7年2月22日	①令和7年1月31日 ②令和7年5月16日	①賞費学生採用時期は 4月上旬 ②賞費学生採用時期は 5月 ③院卒者試験合格者 (入隊時期は大学又は大 学院卒業後(修了)す る年の4月上旬	賞費学生として採用 された4月又は5月 分からは大学又は大 学院の正規の修業年 限を満了する月まで 毎月54,000円貸与され ます。
予備自衛官補 技術	一般 陸 約1,540名 海 約350名 空 約20名 ※1	18歳以上52歳未満の者 18歳以上で国家免 許資格を有する者(資格 により年齢上限は53歳 未満～55歳未満)	①1月22日～4月11日 ②6月1日～9月19日 ※3	①4月6日～21日 ②9月21日～10月7日 ※いづれか1日を指定 されます。	①5月29日 ②11月7日	教育訓練の開始時期: ①令和6年7月以降 ②令和6年12月以降	陸士は指定しない。 教育訓練指導員手当 日額8,000円 所定の教育訓練修了 後、予備自衛官として 任用

(注) 1. ※1: 令和6年度の採用人員につきましては、決定次第、自衛官募集ホームページ等でお知らせしますので、ご確認ください。
2. ※2: ① 学校教育法に基づく大学において、正規の業学の課程(6年制の課程に限る。)を修めて卒業した者(令和7年3月卒業見込)のみを指します。
② 外国の専門学校を卒業し、又は外国の薬剤師免許を受けた者で、厚生労働大臣が①に掲げる者と同等以上の学力及び技能を有すると認定した者
③ 平成18年度から平成29年度までの間に学校教育法に基づく大学に入学し、4年制業学課程を修めて卒業し、かつ、学校教育法に基づき大学院において修士の修士又は博士課程を修了した者であって、厚生労働大臣が、厚生労働省令で定めるところにより、①に掲げる者と同等以上の学力及び技能を有すると認定した者に限ります。
3. ※3: 採用予定人員数の採用が定まる場合は、第2回目以降の試験を実施しません。
4. ※4: 第1回及び第2回までで採用人員数を満たした場合は、第3回は実施しません。
5. ※5: 令和7年3月高等学校卒業予定者又は中等教育学校卒業予定者のための採用試験は、令和6年9月16日以降に行います。
6. ※6: 学部については、理学部、工学部に該当する学部も応募資格に該当する場合があります。詳しくは最寄りの自衛隊地方協力本部にお問い合わせください。
7. 資格欄中の「高卒」は中等教育学校卒業生を含みます。
8. 応募資格年齢の起算日は、様目ごと異なっていますので、それぞれの採用要項又は自衛官募集ホームページ等で確認してください。
9. その他、詳細については、各採用(募集)要項又は自衛隊地方協力本部で確認してください。(事務官・技官の採用試験については、防衛省大臣官房秘書課へお問い合わせください。)
10. 記載内容については変更する場合があります。変更事項については自衛官募集ホームページ等でお知らせしますので、ご確認ください。

(令和6年2月現在)

< 自衛官募集ホームページ > < 自衛官募集X(旧ツイッター) >

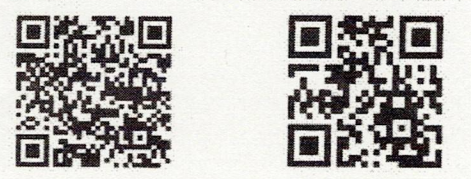



元

氣



もりもり体操

日時:7月19日金曜日 10:30~12:00

場所:南湖公民館 講義室

講師:齋藤 尚美(健康運動指導士)

定員:15名(先着順)

対象:おおむね60歳以上の方

申込み:7月2日(火)~

(9:00~17:00 電話又は窓口で)

持ち物:汗拭きタオル・飲み物・ヨガマット又はバスタオル

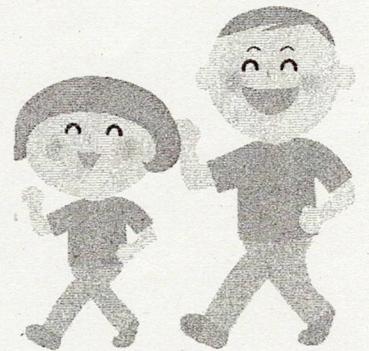

いつまでも若々しく元気でいるために！！

元気もりもり体操で、楽しく身体を動かして、運動不足解消と筋力アップ。
無理なく気持ち良く、ストレッチと筋力トレーニングを行い運動機能向上・
維持をめざしましょう！！

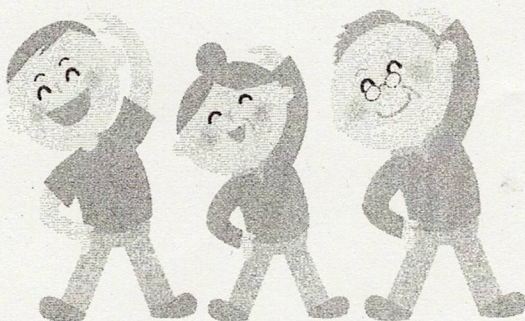

お申し込み・お問合わせ

茅ヶ崎市立南湖公民館

南湖6-15-1 ☎ 86-4355