

登録者：高山会長、塩崎副会長、南副会長兼こども育成部会長、高野会計、和賀社会福祉部会長、
青木スポーツ健康部会長、中山広報部会長、永川防災安全部会長、杉寄地区社協会長、杉本(市民自治推進課)

令和6年5月度“湘南地区まちぢから協議会役員会” 議事次第

会長挨拶

1. まちぢから協議会連絡会報告について (高山会長)
 - 行政からの連絡、依頼事項について 資料1 (添付1～4)
 - 茅ヶ崎市内犯罪発生状況について 資料2 (添付5～6)
2. 特定事業(部会、委員会)報告について (各担当部会長)
 - おでかけワゴン事業の状況について (塩崎副会長兼おでかけワゴン委員長)
 - 運行実績報告(月別、地区別集計、車両物損事故、他) 資料3 (添付7)
 - 役員会6月13日(木)10時30、運営委員会6月22日(土)14時30
 - 中学生の居場所づくり事業の状況について (南副会長兼こども育成部会長)
 - 中中活動状況報告、他
 - 広報部会活動事業の状況について (中山広報部会長)
 - 活動状況報告、他
3. その他
 - 部会員名簿の確認について
 - 添付名簿の各員記載内容の正誤を確認願います。 資料4 (添付8)
 - 活動結果報告
 - 4月19日中島中学地域交流会準備第一回打合せ、(第二回予定7月2日(火)16時)
 - 5月18日中島中学体育祭、
 - 今後の活動について
 - 小学校運動会：6月1日(土)
 - 海岸清掃：6月2日(日)7時～8時30 場所 柳島歩道橋南の海岸。詳細は回覧中
 - 小中合同引取り訓練 先月報告通りに6月6日(木)14時～15時
 - 環境パトロール 6月12日(水)14時30～
 - 各部会の状況報告・連絡事項(定例会のみにするかを、役員会で確認する。
 - スポーツ健康部会 (青木部会長)
 - こども育成部会 (南部会長)
 - 社会福祉部会 (和賀部会長)
 - 湘南地区社協 (杉寄会長)
 - 広報部会 (中山部会長)
 - 防災安全部会 (永川部会長)
 - コミセン部会 (高山会長) 6月29日(土)9時30 コミセン朝市に向け準備中
 - 次回湘南まちぢから会議日程について
 - 6月15日(土)9時30～役員会、6月15日(土)13時30 まちぢから連絡会情報交換会、
 - 6月16日(日)16時～自治会長部会、17時～定例会、

資料1-1

(自治会長部会にて説明)

市まちぢから協議会連絡会総会(5月8日(水)実施)内容について

各地区の委員変更確認(26名中新任8名)、令和5年度事業報告、会計報告、監査報告、が承認された。

役員改選選挙(会長三鶯、副会長林、高山、会計零石、監査前田、篠原)、令和6年事業方針、予算について。各委員の審議会(27審議会)の委員選任、等が決定されました。

市まちぢから協議会連絡会(5月8日(水)) 行政連絡事項 他について

○ 行政からの連絡事項

1) 全国瞬時警報システム(Jアラート)の情報伝達試験の実施について(防災対策課)

市広報に掲載されますが、5/22、8/28、11/20、2/12各(水)11時に、以下

『これは、Jアラートのテストです』～『こちらは防災ちがさきです』が試験放送されます。

2) 『避難行動要支援者支援制度』新任自治会長説明会について(障がい福祉課)

本制度に関する新任自治会長への説明会を設けます。日時 7月28日(日)10時～11時30

市分庁舎6Fコミュニティーホール集会室。7月19日(金)までに各人申込願います。

申し込み先: 障がい福祉課 0467-81-7159 メール shoufuku@city.chigasaki.kanagawa.jp

3) 自治会向け環境学習会出前講座について(資源循環課)

講座は約1時間(説明40分、質疑応答20分) 内容①ごみと資源物の分別について、②処理の流れについて、③ごみダイエットについて、他。自治会単位で申込下さい。

申し込み先: 環境部 資源循環課 0467-81-7178 メール shigen@city.chigasaki.kanagawa.jp

その他

会報誌『まちぢから』第10号について(広報部会)

市長、連絡会会長挨拶、各地区の取り組み、まちぢからの事業紹介、等で構成し8月発行予定。

情報交換会(6月15日(土)予定)について(市民自治推進課)

内容未確定(まちぢから協議会の認定条件の柔軟化、個人情報管理、認定区域変更、等)

連絡会第二部議題についても、昨年同様各委員からの提案内容を合わせ、検討します。

○ 犯罪発生状況(湘南地区の個別案件)

3月: 自転車盗、柳島2件、松尾2件、浜見平1件、中島1件、 4月: 車上ねらい、中島1件、
(自転車にかけていた傘を盗まれた) 万引き、中島1件、 自転車盗、柳島2件、浜見平1件

【その他】(自治会長部会、湘南地区定例会 連絡・確認事項)

自治会長部会

○ 令和6年度①地区防災拠点打合せ会及び②防災リーダーフォローアップ研修について(防災対策課)

① について、中島中学校6月10日(月)15時～16時30、柳島小学校6月28日(金)15時～16時30。

② について、昨年同様な手順にて、6月10日までに申し込み願います。新規募集は令和7年2月予定。

定例会連絡確認事項

○ 茅ヶ崎ゴルフ場区域のまちづくりの意見交換会(第2回)について(総合政策課)

令和8年4月以降の、ゴルフ場の西側横を何に利用するかについて意見交換会を設けます。

5月30日(金)18時～20時分庁舎6F、6月1日(土)10時～12時浜須賀会館

令和6年度まちぢから協議会連絡会委員名簿

令和6年5月8日現在

上段 会長

下段 副会長

新：新委員

地区名	氏名	所属団体名
茅ヶ崎	越川 善雄 (こしかわ よしお)	パークスクエア湘南茅ヶ崎自治会
茅ヶ崎	森 章雄 (もり あきお)	梅田地区体育振興会
茅ヶ崎南	篠原 徳守 (しのはら とくもり)	共恵海岸通り自治会
茅ヶ崎南	二木 健夫 (ふたつぎ たけお)	幸町自治会
海岸	林 正明 (はやし まさあき)	東海岸北二丁目自治会
海岸	丸山 泰 (まるやま やすし)	東海岸南一丁目自治会
南湖	三觜 健一 (みつはし けんいち)	下町自治会
南湖	岡崎 敏一 (おかざき としかず)	上町自治会
湘南	高山 和茂 (たかやま かずしげ)	自治会部会長
湘南	南 栄美子 (みなみ えみこ)	子ども育成部会長
鶴嶺東	吉野 浩二 (よしの こうじ)	矢畑自治会
鶴嶺東	木下 操 (きのした みさお)	地区民生児童委員協議会
鶴嶺西	貴島 義夫 (きじま よしお)	今宿自治会
鶴嶺西	森 繁 (もり しげる)	萩園自治会
松林	細田 勲 (ほそだ いさお)	上赤羽根自治会
松林	城田 誠 (しろた まこと)	下赤羽根自治会
小和田	栗石 剛 (しずくいし つよし)	菱沼小和田自治会
小和田	三浦 一浩 (みうら かずひろ)	赤松町自治会
松浪	前田 積 (まえだ つもる)	浜竹二丁目自治会
松浪	渡邊 勇次 (わたなべ ゆうじ)	ひばりが丘自治会
浜須賀	朝倉 哲男 (あさくら てつお)	防犯指導員代表
浜須賀	金子 芳郎 (かねこ よしろう)	平和町自治会
湘北	鈴木 健司 (すずき けんじ)	みずき自治会
湘北	長嶋 憲治 (ながしま けんじ)	香川自治会
小出	村越 安芳 (むらこし やすよし)	堤下自治会
小出	石井 義雄 (いしい よしお)	湘南ライフタウンF地区茅ヶ崎自治会

令和6年度 茅ヶ崎市まちぢから協議会連絡会定例会等日程(案)

2024.5.8

月 日 曜日	開始時間	会 議 内 容	場 所
4月 3日 (水)	15:00	決算監査・臨時役員会	本庁舎4階 会議室 3
5月 8日 (水)	13:30	総会・5月定例会	本庁舎4階 会議室 1
6月 12日 (水)	13:30	6月定例会	本庁舎4階 会議室 1
6月 15日 (土)	15:00	情報交換会	本庁舎4階 会議室1~5
7月 10日 (水)	15:30	7月定例会	本庁舎4階 会議室 1
	17:30	新旧委員懇親会	未 定
8月 14日 (水)	-	休会	-
9月 11日 (水)	13:30	9月定例会	本庁舎4階 会議室 1
10月 9日 (水)	13:30	10月定例会	本庁舎4階 会議室 1
未 定	未 定	委員視察研修	未 定
11月 13日 (水)	13:30	11月定例会	本庁舎4階 会議室 1
11月 30日 (土)	14:30	研修会	本庁舎4階 会議室1~5
	16:30	まちぢから協議会 委員懇親会	分庁舎6階 コミュニティーホール
12月 11日 (水)	13:30	12月定例会	本庁舎4階 会議室 1
1月 15日 (水)	15:00	1月定例会	本庁舎4階 会議室 1
	17:30	新年賀詞交歓会	未 定
2月 12日 (水)	13:30	2月定例会	本庁舎4階 会議室 1
3月 12日 (水)	13:30	3月定例会	本庁舎4階 会議室 1

- (1) 定例会は原則として第2週の水曜日、午後1時30分より開催します。
(2) 定例会の役員会は原則として第1週の水曜日午後1時30分に開催します。

資料1-4

(連絡会の議題に各地区から提案できますので、是非お気づきの内容は提言下さい)

定例会第2部及び情報交換会に関する委員アンケート(R6.5.8)

1 第2部の実施について(①～④のいずれかを選択してください。)

- ① 毎月実施するのがよい。
- ② 隔月で実施するのがよい。
- ③ ある程度テーマが固まった時点ごとに実施するのがよい。
- ④ その他()

2 協議をしたいテーマについて

カテゴリー	具体的にあれば
<input type="checkbox"/> 防災・防犯	
<input type="checkbox"/> 交通安全	
<input type="checkbox"/> みどり	
<input type="checkbox"/> 景観・環境・ごみ	
<input type="checkbox"/> 住まいづくり	
<input type="checkbox"/> 教育・文化	
<input type="checkbox"/> まちぢから協議会	
<input type="checkbox"/> 自治会	
<input type="checkbox"/> 団体	
<input type="checkbox"/> その他	

3 情報交換会のテーマとして希望する地区の取組の課題についてご記入ください。

--

※記入のうえ、5月末までにまちぢから協議会連絡会事務局まで提出をお願いします。

提出先 FAX 84-9782

E-mail chigasaki-machiren@aioros.ocn.ne.jp



令和6年3月末
(手集計～統計値とは
異なります)

茅ヶ崎市内の犯罪発生状況

	特殊詐欺		ひったくり		空き巣		暴行・傷害		オートバイ盗		自転車盗		犯罪(車上ねらい等)を盗む		窃(車やバイク)の部品を盗む		置引き		器物損壊	
	3月	累計	3月	累計	3月	累計	3月	累計	3月	累計	3月	累計	3月	累計	3月	累計	3月	累計	3月	累計
茅ヶ崎地区						1		1		9	19		1	1		1				3
茅ヶ崎南地区						1				4	10			1						3
南湖地区											2									3
海岸地区											1									1
鶴嶺東地区							2				6		1							
鶴嶺西地区										2	1									1
湘南地区							1		1	5	3									1
松林地区											7									1
湘北地区		1				3	1			5	7							1		1
小和田地区						2	1			16	7	2								1
松浪地区	1					1	1			2	4	1		1					2	1
浜須賀地区							1			2	1								1	1
小出地区							1													2
合計	1	1	0	0	0	0	5	10	1	2	45	68	3	2	3	0	1	1	4	18

人身事故発生件数(累計)	死者数(累計)	負傷者数(累計)
154(+33)	1(+1)	183(+42)

	発生件数	高齢者	二輪車	自転車
茅ヶ崎市	106	40	25	43
	(-1)	(+6)	(-7)	(+23)
寒川町	48	19	13	16
	(+12)	(+5)	(+1)	(+11)
合計	154	59	38	59

形態別	累計	割合	県平均対比(R6)
高齢者	R5年	—	1808(+24)
	R6年	38.3%	35.7% 県平均と対比
二輪車	R5年	—	1389(-47)
	R6年	24.7%	27.4% 県平均と対比
自転車	R5年	—	1175(-55)
	R6年	38.3%	23.2% 県平均と対比
子ども (中学生以下の者)	R5年	—	321(-33)
	R6年	7.1%	6.3% 県平均と対比

犯罪発生状況（振り込め詐欺案件）

（湘南地区での発生はありませんが、市全体で見ると注意喚起が必要な状況と思われます。）

令和6年振り込め詐欺地区別発生状況（3月末現在）

地区	番号	発生日	手口	発生場所	年齢	男女	備考
茅ヶ崎							
茅ヶ崎南							
南湖							
海岸							
鶴嶺東							
鶴嶺西							
湘南							
松林							
湘北	1	1月19日	オレオレ	鶴が台	84	女	
小和田							
松浪	1	3月5日	オレオレ	ひばりが丘	84	女	
	2	2月16日	還付金	松浪	66	女	
浜須賀							
小出							
寒川	1	2月15日	オレオレ	倉見	83	男	
	2	3月7日	オレオレ	一之宮	81	男	
	3	3月19日	還付金	岡田	67	女	

資料3

おでかけワゴン 4 月度利用状況 (便毎)

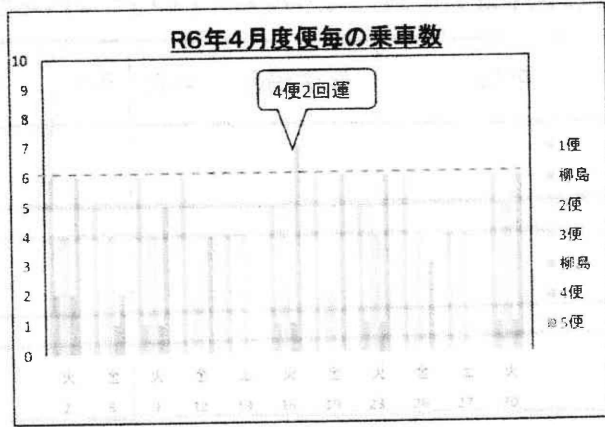

地区別乗車状況

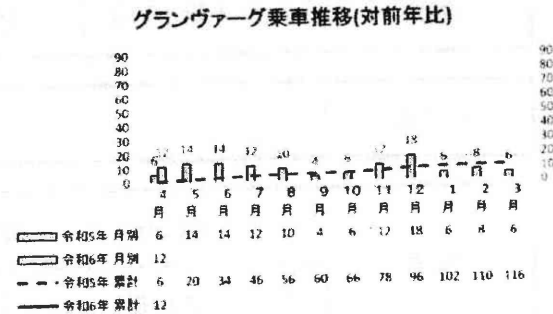
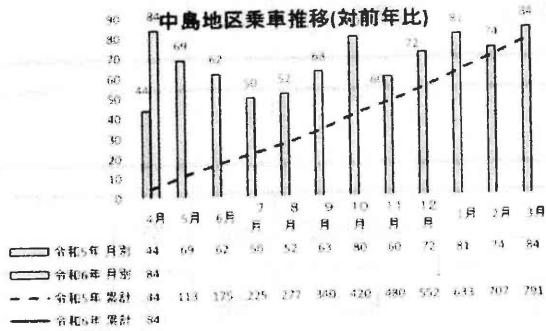
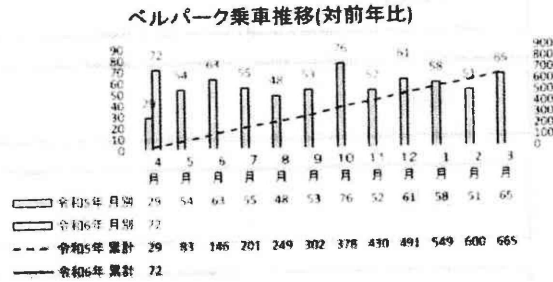
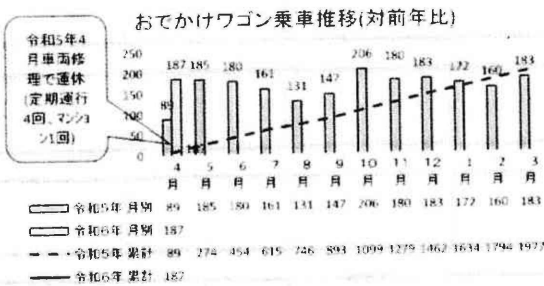

極秘

令和6年度湘南地区各種団体分担金（負担金）一覧表

自治会名	湘南地区						合計
	世帯数 (市へ申請数)	①まちぢから協議会 分担金	②柳島小学校区 青少年育成推進協議会	③湘南地区 体育振興会	④湘南地区 社会福祉協議会	⑤ おでかけワゴン	
中島自治会	817	21,340	16,340	40,850	8,170	15,000	101,700
柳島自治会	1,670	38,400	33,400	83,500	16,700	5,000	177,000
松尾自治会	500	15,000	10,000	25,000	5,000	5,000	60,000
浜見平団地 自 治会	750	20,000	15,000	37,500	7,500	0	80,000
松風自治会	49	3,480	980	2,450	490	0	7,400
エクシード茅ヶ崎 自治会	165	8,300	3,300	8,250	1,650	10,000	31,500
ペルパルク湘南 茅ヶ崎自治会	160	8,200	3,200	8,000	1,600	15,000	36,000
グランヴィアード 茅ヶ崎自治会	157	8,140	3,140	7,850	1,570	5,000	25,700
合計	4,268	122,860	85,360	213,400	42,680	55,000	519,300
負担金 算出基準	一律	5,000	0	0	0	運営委員会 にて決定	0
	〇円/世帯	20	20	50	10		30

1. 分担金とは：上記、各種団体の活動費用として、各自治会が負担し、各種団体へ直接納める分担金。

茅ヶ崎寒川防犯協会の活動費用として、各自治会が負担し、各自治会が各自治会より徴収し、とりまとめて防犯協会へ納める分担金。

2. 分担金の提出先

- ②、③、④は、各団体へ提出下さい。(6月度定例会時)
- ①、⑤、⑥は、まちぢから協議会へ提出下さい。(6月度定例会時)

依頼：R6 年度初挨拶文、写真の提出

広報部会長・中山

ホームページ及び広報紙(7月発行予定)に掲載する各会長の挨拶文と写真を提出願います。
HP(※1)の各自治会、各部会の会長挨拶を参考にしてください。

1. 写真：1枚

胸から上が写っているものが良いです。背景が明るい顔が暗く写るのでご注意願います。
証明書貼付用でも構いませんが、スナップ写真、自撮り写真でも雰囲気が出て良いです。
お寄せいただいた写真は掲載に適したように切り取りやサイズ変更などを行う場合があります。

2. 挨拶文：横書き 300～400字（20字×15～20行）

挨拶文の中に下記の質問に答えていただく形式を取ります。今年度は何をするのかを明示する。
「(冒頭文)→質問1の回答文→質問2の回答文→(〆の文)」の順番で記述願います。
なお、“冒頭文”と“〆の文”はできれば省略もしくは短く願います。

(1) **自治会長挨拶**：本人の名前は帯に記すので不要。経歴は基本省いてください。

質問1：自治会の活動・地域の特徴(概要)

質問2：R6年度の方針・活動ポイント

※箇条書きが分かりやすい。

(2) **部会長挨拶**：本人の名前は帯に記すので不要。経歴は基本省いてください。

質問1：部の活動(概要)

質問2：R6年度の方針・活動ポイント

※箇条書きが分かりやすい。

3. 提出方法

LINEもしくはメールで中山宛てに送付願います。

挨拶文は打ち直しはしませんので、「本文に直書き」するか「ワード添付」にしてください。

挨拶文はPDF、紙面の写真は不可です。写真は1MB以内で添付してください。

メールアドレス



udx_0304_nakayama@jcom.home.ne.jp

LINE



(※1)湘南HP

**4. 提出期限：5/31(金)**

以上