

回覧

地域の皆様へ

令和5年9月吉日

柳島八幡宮

総代 小川 博

柳島八幡宮だより

厳しい残暑が残っておりますが、夜間の虫の音のみが秋の気配を感じられる頃となりました。

地域の皆様におかれましては、益々のご清祥のこととお慶び申し上げます。

平素より八幡宮の行事・運営にご理解とご協力を賜り、厚く御礼申し上げます。

9月17日（日曜日）に八幡宮例大祭を4年ぶりに執り行うことが出来ました。

今年の例大祭は2部構成で行うこととなりました。午前中は朝6時の宮立ちで、海岸地区を折り返し、12時宮入りで実施。

今年度丁頭と各々補佐の皆さんの全面的な協力と柳島愛好会や多数の氏子のご参加をいただき、終始鈴の音も高らかに元気に渡御することが出来ました。

又、演芸大会は4年ぶりのこともあり、演芸会場や舞台の設営等は地域の方々のご指導とご協力で整えることが出来ました。

演芸大会が始まると演者と観客が一体となり、にぎやかで楽しい時間を過ごすことができ、笑顔が絶えない時間が続きました。

今年の八幡宮例大祭には地域の方々から沢山の奉納金と各団体の方々からは奉納金と共に抽選会のさまざまな景品をご提供いただきました。改めて厚く御礼申し上げます。

又、日中陽が照り付けるテント内で柳島愛好会と海岸子供会の皆様が模擬店を出していただき、買い物の列が途切れない程盛況でした。ご協力ありがとうございました。

この先、年末年始に向けてお宮の行事や祭事が続きます。地域の皆様と各団体の皆様におかれましては引き続き神社運営にご支援・ご協力を賜りますようお願いいたします。

以上

例大祭のお礼と収支報告

平素は、神社運営に対しまして何かとご支援を賜り誠に有難うございます。
 今年は、4年ぶりに例大祭にて神輿渡御及び演芸大会を実施することが出来ました。
 天候にも恵まれ、大勢の皆様に参加していただき、楽しく盛大に無事終了出来ました。
 これも各団体、地域の皆様のご支援の賜物と感謝いたしております。
 また、沢山の奉納金、奉納品を頂き祭典を盛大に行うことが出来ましたことも重ねて
 御礼申し上げます。
 尚、残金につきましては、今後の神社運営費として大切に使用させていただきます。
 ここにお礼方々、収支報告致します。

令和5年度 例大祭 収支報告書

収入の部

種 目	金 額	内 容
奉納金	¥1,258,000	235件
奉納品		飲み物・食べ物・野菜・鯛一對・サンドイッチ・その他沢山
合 計	¥1,258,000	

支出の部

種 目	金 額	内 容
祭典準備費	¥329,739	諸準備・会議費・神輿組立て・謝礼金等
祭典費	¥566,656	初穂料・直会費・神輿渡御諸費用等
合 計	¥896,395	

残金

収入-支出	¥361,605	八幡宮一般会計に入金
-------	----------	------------

上記の通り報告いたします。

八幡宮総代 小川 博



令和5年度 例大祭 収支報告について帳簿、領収書等監査の結果、適正であることを認めます。

令和5年9月24日

会計監査

内藤 徳行



会計監査

片野 康天



湘南地区「ふれあい映画会」

回覧

主催：湘南地区社会福祉協議会

遙かなる山の呼び声

第4回日本アカデミー賞最優秀作品賞



山田洋次 原作・監督

美しくも短かい北国の夏
その出会いと別れ

製作年：1980年（平成26年）
監督：山田洋次
脚本：山田洋次・朝間義隆
主演：高倉健・倍賞千恵子
脚配：島津清
給：松竹

作品介绍

北海道、中標津の酪農地帯。ある嵐の夜、1人の男（高倉健）が酪農を営む風見民子（倍賞千恵子）のもとを突然訪れ、雨嵐しのぎにどこでもいいので泊めてほしいと懇願。民子は男を物置小屋に泊まらせる。深夜の牛の出産を手伝った翌朝、男は礼を言い立ち去るが、民子の息子から礼金を受け取るときに父親を亡くしたことを知る。そしてその男は再び民子の元に現れ・・・
以下は映画のお楽しみ！



保健師さんによる
血圧測定・健康相談を
13時より行います
お早めにお越し下さい

上映時間：124分

- 日時：10月18日(水) 13:30～16:00
- 場所：コミュニティセンター湘南大会議室
- コロナ感染防止等：マスク、手消毒、3密防止及びエアコンによる冷え対策（着衣準備）推奨
- その他：入場無料・予約不要・車不可（要介護者）
お問合せ先：前川 82-8499

第36回 湘南地区

福祉まつり

令和5年10月28日(土)

10時00分~14時30分

会場：柳島小学校体育館 および周辺

ステージ演技

展示ブース

模擬店

米寿の方への
お祝い品贈呈

見て！聴いて！食べて！体験して！

回覧

コミセン湘南まつり

2023

11/4 (土)

9:30～15:00



出店は 9:30 から販売開始
館内は 10:00 から入館になります

屋外

オープニング

9:30～10:00

中島中学校

吹奏楽部

演奏



屋外

出店 販売

9:30～12:00

野菜

スイーツ

フードなど



屋外

ゲームコーナー

9:30～12:00

輪投げなど



館内

体験 当日申込みあり

10:00～12:00

似顔絵・プラ板 大会議室

茶道体験 和室



実験コーナー 子どもの家

協力:中島中学校

美術部・科学部・調理手芸部

館内

展示

10:00～12:00

柳島小学校児童作品

2階ロビー

写真 第一会議室

館内

見る

13:30～15:00

映面上映 大会議室

クレヨンしんちゃん

※当日人数制限あり



屋外

特設ステージ

10:00～15:00

踊り・演奏



ZUMBA

キッズフラ

バンド演奏



館内

体験 当日申込みあり

13:00～15:00

バスボムづくり 調理室

各ブースの内容は、事情により内容や時間変更の場合があります。ご了承ください。

当日は車の乗入れは出来ませんので、徒歩か自転車でお越しください。
ご協力お願いいたします。

主催 湘南地区まちぢから協議会
コミセン部会

お問合せ コミュニティセンター湘南
TEL 0467-57-5655 (10:00～17:00)





ひろば

編集・発行 柳島小学校区青少年育成推進協議会 令和5年9月10日

夏休み親と子の工作教室

(令和5年8月27日)



当日はコミセンにて、モザイクタイル4組、ミニ黒板7組の親子が参加しました。



ご挨拶

柳島小学校区青少年育成推進協議会 会長 近内 誠



令和5年度、柳島小学校区青少年育成推進協議会会長の近内(こんない)です。

地域の皆様には、日頃より推進協の活動に対し多大なるご協力、ご理解、ご支援を頂き心より感謝いたします。

今年は新型コロナが5月から5類に変わり、皆様におかれましても徐々に元の生活を取り戻されている事と思います。推進協でもまちぢから協議会と連携しながら各種行事を4年ぶりに進めることが出来てきています。年々、小中学生の数が減りつつある中ですが、推進協はこれからも地域の子どもたちの健全育成のために活動して参ります。

今年度も地域の皆様にはより一層のご支援、ご協力を賜ります様、何卒宜しくお願い致します。

～着任のご挨拶～

柳島小学校 教頭 井上 亜希



令和5年度、柳島小学校の教頭として着任しました井上亜希と申します。

柳島小学校は周りに高い建物がなく、特に校庭が開放的で風通しが良く、とても気持ちがいいです。学校の周りには畑があり夜になるとカエルの鳴き声が聞こえてきて、昔ながらののどかな雰囲気があります。私の故郷の鳥取市の雰囲気に似ていて、とても懐かしい気持ちになります。

地域の皆様には、引き取り訓練や登下校時の見守り、七夕の笹やカブト虫・クワガタなどの提供など様々な場面でご協力をいただきありがとうございます。運動会では大きな声援をいただき、子どもたちのパワーとなりました。

今後も、地域の皆様と共に子どもたちを育てていきたいと思えます。引き続き、よろしくお願ひします。

～令和5年度上半期の活動報告～ (4月～8月末まで)



わくわく公園でバザー、「ガチャガチャ」、「たまごすくい」、「ミニたい焼き」を販売しました。



・さくら祭り 2023.4.1(土) (夢わくわく公園)

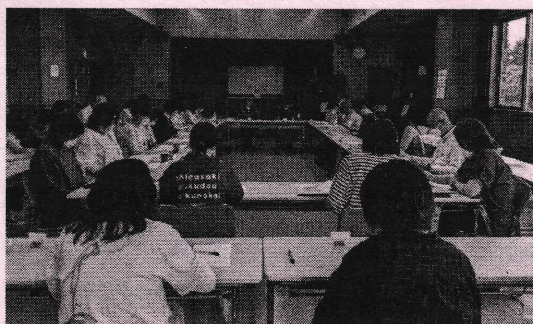

午後から令和5年度の総会と定例会を、三十二名出席してコミセンにて行いました。



・総会 2023.5.6(土) (コミセン大会議室)

～地域の学校として～

中島中学校 校長 鈴木 修司



中島中学校は「地域の学校」です。生徒が育つ場として、毎年、地域の皆さまの力をお借りしています。毎月2回の「学習支援（中中トレイン）」、「子ども110番ステッカー貼り」、「子ども大会」、「クリスマス会」などの推進協主催の行事を通して、生徒を育てていただいております。生徒はそれらの行事や取り組みの中で、自己肯定感をもつことができ、自信をつけることができます。今後も、地域と連携を図り、地域から教えを受けていきたいと思えます。また、地域行事に貢献することを通して、「地域との双方向性」を大切に、推進協の皆さまと連携をとりつつ、温かな関係を推進していきたいと考えます。今年度、新型コロナウイルスも落ち着き、地域との連携が以前のようにできることを中学校も願っています。今後とも、よろしくお願いいたします。

・環境パトロール(1回目)



6月14日(水) 14:30～
松尾・柳島地区 12名参加

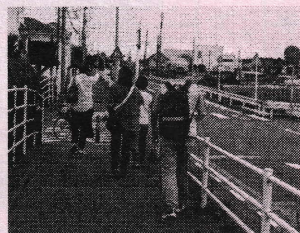

・環境パトロール(2回目)

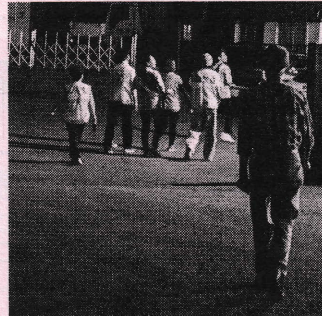

7月22日(土) 19:30～
中島・ベルパーク地区 34名参加



十六時頃から出店して、「光るおもちゃ」と「飲み物」の販売、ゴム製の金魚をすくって、子ども達に楽しんでもらいました。



・納涼祭 2023.8.25(金)(柳島スポーツ公園)

令和 5 年度 柳島小学校区青少年育成推進協議会役員名簿

役 職	氏 名	所 属
会 長	近 内 誠	ベルパーク自治会
副会長	佐 藤 知 子	青少年指導員
〃	鈴 木 真	グランヴァーグ自治会
〃	内 藤 香	松尾自治会
書 記	馬 込 秀 美	中島自治会
〃	松 永 めぐみ	柳島自治会
会 計	高 野 幸 子	柳島自治会
〃	後 藤 美 香	松尾自治会
監 査	座 波 みゆき	浜見平自治会
〃	中 込 恵 子	中島自治会
顧 問	南 栄美子	ベルパーク自治会
中学校長	鈴 木 修 司	中島中学校
小学校長	赤 池 理	柳島小学校
常任理事	青 木 真理子	松尾自治会
〃	小 又 敦 子	柳島自治会
〃	河 地 貴 弘	ベルパーク自治会
〃	栗 原 健	グランヴァーグ自治会
〃	黒 澤 真由美	松尾自治会
〃	小 林 千 晶	青少年指導員
〃	佐 藤 正 光	ベルパーク自治会
〃	神 保 亜希子	青少年指導員
〃	鈴 木 郁 美	中島自治会
〃	須 藤 安 代	柳島自治会
〃	田 中 秀 明	エクシード自治会
〃	外 山 由美子	青少年指導員
〃	内 藤 利 重	柳島自治会
〃	服 部 澤 斗	エクシード自治会
〃	兵 頭 政 子	中島自治会
〃	府 川 政 幸	青少年指導員
〃	柳 原 広 和	中島自治会
〃	山 口 富 夫	防犯指導員
〃	渡 辺 美 帆	中島自治会

関 連 団 体 名	氏 名
《地域活動団体代表》	
まちぢから協議会会長	高 山 和 茂
中島自治会長	塩 崎 弘 禮
柳島自治会長	平 牧 直 樹
浜見平自治会長	奥 山 茂
松尾自治会長	永 川 治
松風自治会長	中 畑 信 行
エクシード自治会長	井 上 徹
ベルパーク自治会長	甲 賀 芳 彦
グランヴァーグ自治会長	高 橋 佳 代
社会福祉協議会会長	内 藤 徳 行
湘南地区体育振興会会長	永 野 啓 治
民生児童委員協議会会長	和 賀 始
主任児童委員	川 口 朱 美
主任児童委員	佐 藤 絵 里 香
《柳島小学校区各地区子ども会代表》	
柳島海岸子ども会	平 牧 綾
松尾子ども会	日 下 麗 華
《PTA・保護者会代表》	
柳島小学校PTA会長	富 田 裕 子
中島中学校保護者会代表	君 島 真 純
《学童保育どんぐりクラブ代表》	
どんぐりクラブ指導員	府 川 友 与



南湖公民館

10月～12月 主催事業のご案内

回 覧

令和 5年10月1日発行
茅ヶ崎市立南湖公民館
〒253-0061 茅ヶ崎市南湖 6-15-1
Tel/Fax 0467-86-4355
kou_nango@city.chigasaki.kanagawa.jp



養蚕書と出版文化講演会

日時：10月15日(日) 13:30～15:20
内容：かつて日本の主力産業であった製糸業。その製糸業を支えた養蚕文化をわかりやすく解説します。
講師：大野一郎さん(あつぎ郷土博物館 学芸員)
対象：一般 50名 申込制 **先着**
共催：茅ヶ崎純水館研究会
申込：9月8日(金)～
南湖公民館 HP 専用申込フォームにて受付

健康講演会

～フレイル予防で、いつまでも元気に！～

日時：10月19日(木) 10:00～12:00
内容：いつまでも若々しく元気に過ごすためのフレイルチェック体験と、フレイルの予防について学びます。
講師：高齢福祉課 保健師
健康増進課 管理栄養士・歯科衛生士
対象：一般 40名 申込制 **先着**
申込：10月3日(火)～17日(火)
★南湖公民館へ電話または来館にて受付



文学講座 紫式部日記と大鏡を読む ～ベストセラー作家の周辺～

日時：10月19日・26日(木)・11月7日・14日(火)
全4回 いずれも13:30～15:30
会場：コミュニティセンター湘南(茅ヶ崎市中島 1670)
講師：藤野敬子さん(元神奈川県立高等学校国語科教諭)
対象：一般 40名 申込制 **先着**
申込：受付中 ★南湖公民館へ電話または来館にて受付

第32回 なんぞサウンドコースト

アマチュアミュージシャンによる音楽祭です。ハワイアンやハンドベルなどさまざまなジャンルの方々が出演されます。ぜひみなさんお気軽にご参加ください。
日時：11月3日(金・祝) 10:00～17:00(予定)
11月4日(土) 10:00～15:00(予定)

シニアのためのスキンケア&メイク講座

日時：11月16日(木) 13:00～14:30
内容：大人の肌に必要なスキンケアと、眉メイクレッスンなどのきれいを引き出すメイク術を学びます。
対象：おおむね60歳以上 20名 申込制 **先着**
共催：花王グループカスタマーマーケティング株式会社
申込：10月17日(火)～
★南湖公民館へ電話または来館にて受付

ミニ運動会

日時：11月21日(火) 10:00～10:40
会場：南湖公民館 講義室
内容：運動会ごっこ遊び
対象：未就園児とその保護者15組 申込制 **先着**
共催：浜見平保育園
申込：11月1日(水)～
南湖公民館 HP 専用申込フォームにて受付

心と身体を感じるアロマワークショップ

日時：11月28日(火) 13:00～14:30
内容：アロマの講義とフレグランス作り
講師：中田真世さん(アロマセラピー研究所 一花)
対象：一般 15名 申込制 **先着**
費用：材料費 1,700円
申込：11月11日(日)～
★南湖公民館へ電話または来館にて受付

日本の歳越し しめ縄づくり

日時：12月2日(土)
★詳細は HP、自治会回覧チラシでお知らせします



茅ヶ崎の別荘と純水館 講演会

日時：12月10日(日) 13:30～15:20
内容：茅ヶ崎の別荘と、純水館茅ヶ崎製糸所の関係をわかりやすく解説します。
対象：一般 50名 申込制 **先着**
共催：茅ヶ崎純水館研究会
申込：11月5日(日)～
南湖公民館 HP 専用申込フォームにて受付

年末年始のご案内



休館日……………12月28日(木)～1月4日(木)
予約システム休止期間……………12月29日(金)～1月3日(水)

一升餅でお祝いしましょう！

内容：一歳のお祝いで、一升分のお餅を背負って歩く
日本の伝統行事を行ないます。

日時：10月13日(金) 11:00～12:00

協力：保育ボランティア たんぽぽ

対象：つかまり立ちができる 0歳～1歳6ヶ月の

赤ちゃんとその保護者 10組 申込制 **先着**

申込：受付中 ★南湖公民館へ電話または来館にて受付

子育てフリースペース ひだまり

内容：保育室・砂場の親子フリースペース

日時：10月13日・11月10日・12月8日

いずれも(金) 10:00～12:00

協力：保育ボランティア たんぽぽ

対象：未就園児とその保護者

申込：不要 当日お越しください



絵本とおはなしの時間

内容：絵本の読み聞かせ・わらべうた・手遊び

日時：10月14日・11月11日

いずれも(土) 10:50～11:30

協力：湘南・絵本とおはなしの会

対象：乳幼児～小学生とその保護者

申込：不要 当日お越しください

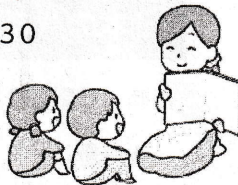

あつまれ！こども卓球ひろば

日時：10月14日・11月11日・12月9日

いずれも土曜日 13:00～16:00

内容：卓球フリースペース

対象：小学生とその保護者

★予約は必要ありません

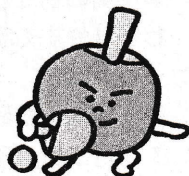

乳幼児健康相談

日時：11月16日(木) 9:30～10:30

内容：計測・育児・栄養相談

対象：乳幼児とその保護者

持ち物：母子手帳・バスタオル

★予約は必要ありません

問合せ：健康増進課 (0467-81-7171) まで



乳幼児の救命講習会

日時：11月29日(水) 10:00～11:00

内容：乳幼児の事故・ケガの対処法を学ぶ

対象：未就園児の保護者10組 申込制 **先着**

(お子さんと一緒に参加できます)

共催：浜見平保育園

申込：11月8日(水)～

南湖公民館 HP 専用申込フォームにて受付

子どもの広場

さつまいも掘って焼いもをつくろう！

日時：10月21日(土) 10:00～12:00

対象：小学生10名 申込制 **先着**

持ち物：軍手・飲み物 ※汚れても良い服装でご参加ください

申込：10月3日(火)～

南湖公民館 HP 専用申込フォームにて

子どもの広場

湘南平で遊ぼう！

日時：11月18日(土) 9:00～12:00

(往復マイクロバスで送迎)

対象：小学生12名 申込制 **先着**

持ち物：飲み物 ※動きやすい服装でご参加ください

申込：11月1日(水)～

南湖公民館 HP 専用申込フォームにて

子どもの広場

クリスマスのお菓子づくり

日時：12月16日(土) 10:00～12:00

対象：小学生12名 申込制 **先着**

費用：材料費 300円

持ち物：エプロン、三角巾、手拭きタオル、飲み物

申込：12月5日(火)～

南湖公民館 HP 専用申込フォームにて



◆講座のお申し込みは以下の時間で受付します◆

電話または来館 → 9:00～17:00

南湖公民館HP 専用申込フォーム → 9:00～23:59

◆休館日は月曜日です。(祝日の場合は翌日)

◆新型コロナウイルスの感染拡大状況によっては講座が中止となる場合がありますのでご了承下さい。

◆南湖公民館HPでは、申込フォームの他、イベントや講座に関する詳しい情報を掲載していますのでぜひご覧ください。→→→→→→→→→→→

