

おでかけワゴン 8 月お盆休み 運休のお知らせ

毎度、おでかけワゴンをご利用いただきありがとうございます。
8 月お盆休みの運休を下記の通りといたしますので、お間違えのないようご利用ください。

	8 月
定期運行 (火・金)	8 月 12 日(金)運休
マンション 便運行 (第 2・第 4 土曜日)	8 月 13 日(土)運休

湘南地区おでかけワゴンの運行は、当面は予約制で
運行しています。乗車をご希望の方は

コミュニティセンター湘南 ☎0467-57-5655 へ
休館日：月曜日(月曜祭日の場合は翌日)

ご乗車希望日	
火曜日	金曜日
2 日前の日曜日 10:30～16:00 迄に	2 日前の水曜日 10:30～16:00 迄に

【お問合せ】 湘南地区まちぢから協議会 ☎0467-57-5655(コミュニティセンター湘南)

気軽に乗れる新しいカタチ。買い物や通院でぜひご利用ください!



湘南地区 おでかけワゴン

※当面は新型コロナウイルス感染予防のため、
予約制で運行します。

乗車をご希望の方は**コミセン湘南 ☎0467-57-5655**へ
日曜日 16時までにご連絡ください。

毎週火曜午前 1日往復2便運行
料金:1回100円 (ガソリン代など運行経費として)

※**コミセン湘南⇄BRANCH茅ヶ崎2は1回50円**

行き	第1便 9:20 ベルパーク前発 → BRANCH 茅ヶ崎2 行き
	第2便 10:20 ベルパーク前発 → BRANCH 茅ヶ崎2 行き
帰り	第3便 11:00 BRANCH 茅ヶ崎2 発 → ベルパーク前行き
	第4便 12:00 BRANCH 茅ヶ崎2 発 → ベルパーク前行き

※運行状況により、時間等変更となる場合があります。

【お問合せ】 湘南地区まちづから協議会 電話：0467-57-5655 (コミュニティセンター湘南)

協力：翔の会、大和リース (BRANCH 茅ヶ崎)、茅ヶ崎市社会福祉協議会、NPO サポートちがさき、認定 NPO 法人まちづくりスポット茅ヶ崎、神奈川県、茅ヶ崎市

車を運転しない生活 考えてみませんか？



思い当たったら要注意！

- ・車のキーが見当たらない
- ・ウィンカーを間違っ出てす
- ・うまく駐車できなくなった
- ・塀や壁に車をこすった
- ・道順を思い出せない

…こんなこと、ありませんか？

自家用車の維持費は 年間 30～40 万円

※軽自動車の場合
自動車税、保険料、燃料費など…
さらに車両購入代は別！

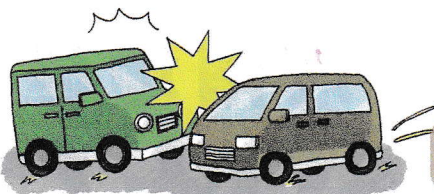

事故を起こしたら…

交通事故を起こした場合は、刑事責任や損害賠償などの様々な責任が生じます。



30 万円で 410 回もタクシーに乗れる！？

初乗り 730 円 (2km まで) ※一部地域 (1.8km)
初乗り運賃で計算すると、30 万円で近くのスーパーに週 4 回往復できます。(初乗り運賃だけで 410 回乗れます)
楽々安心な移動が実現！ ※タクシー送迎料は除く

維持費と、それほど
変わらないんだ！

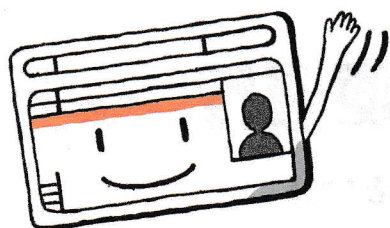

お疲れ様、免許証

各自治体の高齢者サービス

- ・敬老パス (バス、電車等の割引)
 - ・コミュニティバスなど…
- 詳細は各自治体にお問い合わせください。

高齢者運転免許 自主返納サポート制度

運転免許証を有効期限内に返納すると、公的な身分証明書として使い、各種サービスを受けられる「運転経歴証明書」の交付を受けられます。(手数料がかかります)



タクシー会社の電話番号

■ 香川第一交通 ☎0467-51-1119

■ 小和田交通 ☎0467-51-1119

■ 神奈中タクシー ☎0570-077-030

■ 県央個人タクシー協同組合 ☎0120-879-510

■ 富士見交通 ☎0120-88-1243

■ 東日本個人タクシー協同組合 ☎0120-815-494

湘南地区まちぢから協議会