

乳幼児の遊び場 地域育児センターがすごい

浜見平保育園地域育児センター

茅ヶ崎市浜見平1-1ハマミーナ2階

月～金 9時～16時(12時～13時は利用不可)

毎週水曜日は歩き始めまでの赤ちゃん専用

予約、料金不要(利用者多数で入場制限あり)

駐車場あり、自転車置き場あり

ハマミーナに小学校入学前の乳幼児とその保護者が利用できる育児フリースペースがあるという聞きつけて、さっそくわが子(2歳)を連れて行ってきました。ハマミーナの2階、少し奥に進むとありました。

浜見平保育園地域育児センター。

中に入って受付で体温を測ってから子どもの背中に名前シールを貼ります。靴と靴下を脱いで、子ども用の低い洗面台で楽々手洗い。軽やかなBGMの中、いざ入場。

まず感じたのはとっても広くてきれい！清潔感があつて子どもに安心です。手前のフロリングコーナーでは、秘密基地風すべり台や座れる段ボール自動車があります。奥のたたみコーナーには手づくりキッチン。(本格的です)ふだんキッチンへの侵入を禁止されているわが子も夢中で料理ごっこです。奥にはこれまた手づくりボール落としおもちゃ。トランポリンまであります。わが子は部屋中を走り回って思いっきりおもちゃで楽しみました。これで今日の夜はぐっすり寝てくれそうです。びっくりしたのは、こちらのスタッフは全員が保育士さん。だから子どもを遊ばせながら、いつでも育児相談をしてくれます。困りごともおもちゃがたくさん！ぜひ皆さんもお子さんと楽しんでみてください。

公民館ってなに？

公民館は、皆さんの学びの拠点です。仲間と一緒にサークルを作って公民館の貸部屋で活動したり、公民館の講座を受けて教養を深めたりできます。

そして、実はいま、来年4月からの講座を企画中です！学んでみたい事柄がありましたら、ぜひ公民館職員に教えてください。講座にできるように一生懸命考えます。

また「私、実はこんなことを教えられます！」といったお申し出も大歓迎です。公民館と一緒に地域の方がよろこぶ講座を作ってみませんか？

お部屋の紹介 講義室

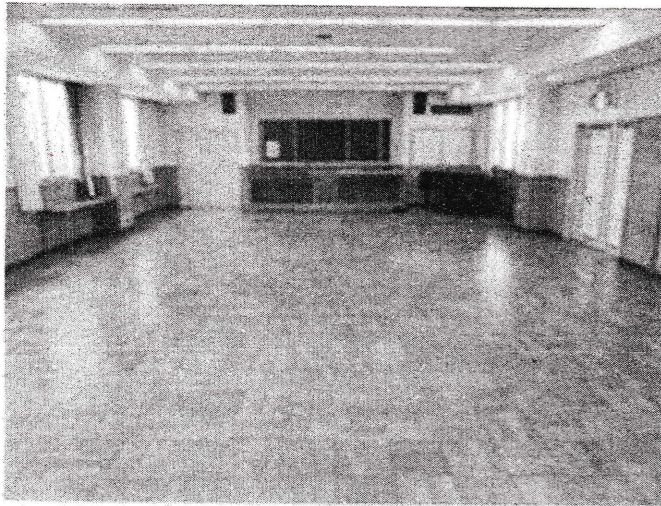

南湖公民館の中で一番広いお部屋です。最大100人が入れます。(現在はコロナ予防のため最大31人に制限中です)長机、イス、大型スクリーンがあるため、講演会や発表会に最適です。また、ピアノや鏡もありますので合唱やダンス、楽器の練習でもご利用いただけます。

太陽の郷庭園をゆく

さと

「非日常感。」時間がゆっくり流れるこの場所は、有料老人ホーム 太陽の郷の敷地内にあり、一般にも公開されている庭園です。広い敷地に美しい芝生。白亜の洋館に開けた青空がよく映えます。ふかふかした芝生のゆるやかな高低は、歩きに慣れはじめた子が楽しみながら歩いてくれそうです。ベンチがたくさんあるから疲れても安心。奥の小さなひょうたん池でホッと一息。でも柵はないからわんぱくっ子を連れていくときはちょっとだけ気をつけて。歴史を感じさせる古い石垣に腰かけて、鳥のさえずりに耳をかたむければ、ちよっぴり街の喧騒から離れた気がしてきます。

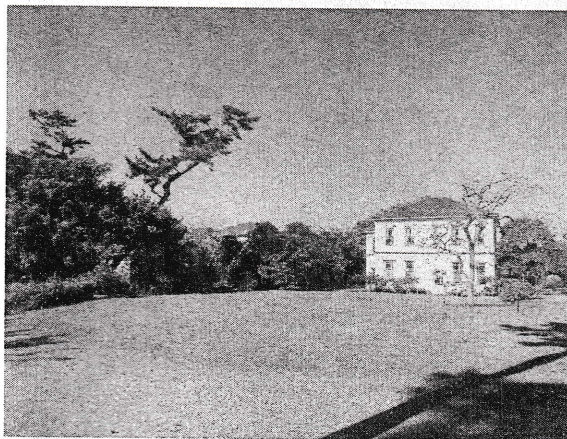

開園日 月・木・金・土・日
休園日 火・水・年末年始(12月28日~1月4日)
開園時間 4~10月 10:00~17:00
11~3月 10:00~16:30
所在地 茅ヶ崎市南湖7-12869

職員のつぶやき

最近、公民館のガソリン代節約のために、自転車を使うようになりました。これがとても良いんです。渋滞しらずで気分は爽快。車より早く目的地に着いちゃったり。これからは自転車メインで市内を走り回ります！



まなびのピックアップ店

きくや

左ききグッズの専門店 菊屋

相模原駅南口から徒歩12分。黄色の日よけが目印の菊屋さん。なんとここは左ききグッズの専門店。店内に入ると大きく左ききコーナーがありました。左きき用のはさみ、カッター、定規などの文具。お玉、フライ返し、缶切りなどの調理器具。なんと左きき用の急須まであります。店内には地元の中高生が描いた左ききにまつわる商品ポップがたくさんあり、見ているだけで楽しくなります。右ききの私はこんなものまで利き手の違いがあるの!?!と驚きの連続でした。日頃、道具の利き手にお困りの左ききの皆さん。ぜひお店をのぞいてみては!

営業時間 9:30~17:00

定休日 日曜・祝祭日・土曜日(不定休)

所在地 神奈川県相模原市中央区相模原 6-26-7

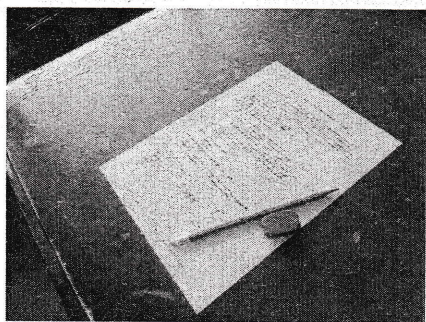

きょうのおしごと

今日は公民館が行う講座の講師の先生と打ち合わせです。企画書を見せながら、どんなお客さんに何を伝えたいのか暑苦しく話します。難しいのは「公民館は教育の場」ということ。楽しいだけでは講座にできないのです。講師の先生と頭を悩ませながら「学びを入れながらお客さんが退屈しないようにするには：うん：」と考えていきます。悩んで悩んで大変ですがとても楽しい仕事でもあります。

公民館職員の紹介



館長 おいかわ 生川 あきひろ 彰博

出身 茅ヶ崎市 堤

血液型 B型

好きな食べ物 かに玉

最近注目している芸能人 蛙亭(お笑い芸人)

今見てるドラマ 日本沈没、最愛

生川からひとこと

「いつも公民館活動にご理解とご協力をいただきありがとうございます。コロナ感染拡大防止に力を入れながら、皆さまに楽しんでいただける講座をたくさん企画していきます。ぜひ、南湖公民館をご活用ください。」

なんごのみちくさ
ハマゴウ

駐輪場わきの花だんにいつからか自生している低木(ていぼく)。浜降祭で寒川神社の神輿の下に敷かれることでも有名。



講座の情報

☆申込み開始日は全て9時より、締切日は17時まで。来館と電話の受付は9時～17時まで。
☆受付は、先着と抽選、来館または電話とインターネット申込がございます。事業内容の詳細につきましては、チラシ、ホームページ、窓口、電話などでご確認ください
☆休館日：月曜日（祭日の場合は翌日）

絵本とお話の時間

内 容 絵本とわらべうた、手遊びを楽しむ
日 時 1月8日(土)11:00～(40分くらい)
対 象 乳幼児～小学生
申 込 当日受付
協 力 湘南・絵本とおはなしの会

氷室^{つばき}椿庭園さんぽ

第1回 講義 2月18日(金)
10:00～11:30
第2回 現地見学 2月25日(金) 荒天中止
①10:00～11:00 ②11:15～12:15
対 象 一般20名(第2回目は①②各10名)
申 込 1月14日～1月28日(抽選)
講 師 宗建さん(ちがさき丸ごとふるさと発見博物館の会)

子どもの広場^{たこ} 凧を作ろう

場 所 南湖公民館&柳島しおさい公園
日 時 1月22日(土)9:30～12:00
(雨天の場合9:30～10:30)
対 象 小学生8名
申 込 12月15日～26日(抽選)

普通救命講習会

内 容 心肺蘇生法、AED使用方法
異物除去法、止血法
日 時 2月12日(土)9:00～10:30
対 象 中学生～一般(在住、在勤、在学)
10名(先着)
申 込 1月8日～2月6日(先着)

公民館対抗!冬のミニ運動会

内 容 公民館に集まり、市内公民館対抗でミニゲームをします。
玉入れ、段ボールキャタピラ競争、ボウリング、しんけいすいじゃく
日 時 1月30日(日)10:00～11:30
対 象 小学生10名
持ち物 汗拭きタオル・飲み物
申 込 1月5日～17日(抽選)

キャッシュレス決済 使ってみよう! PayPay^{ペイペイ}

内 容 PayPay体験
日 時 2月3日(木)、4日(金)全2回
9:30～12:00
対 象 一般15名
持ち物 お使いのスマートフォン
資料代 1000円
申 込 1月7日～(先着)
講 師 パソコンボランティア湘南

ZOOM講座 快眠の為のセルフヘッドケア

内 容 インドのツボ(マルマ)を活用したヘッドマッサージ。
日 時 2月9日(水)10:30～11:30
対 象 一般10名
ZOOMを使える環境にある方
持ち物 汗拭きタオル・飲み物
申 込 1月12日～31日(先着)
講 師 よぐちりなさん(足立ひろみビューティースクール)

「なんご公民館だより」が復活

なんご公民館だよりが復活しました。内容をリニューアルし、まなびに関するニュースや公民館のお仕事を皆さまにご紹介します。

